Ljós tíni

Ljós tíni kringja meg
dag og nátt —
sól og máni
og hitt almikla hválv.

Fjarastu stjørnur
boða mær frá
allívsins náð —
spretta, blóma,
syndrast sundur —
bákna í rúmdum
verunnar undur.

Spretta, loga, kólna — —
eins og vit,
foldarinnar strá,
fullnast eitt bil
og følna.

Yrking: Regin Dahl (Rekagrót 1985)
Tónleikur: Kári Bæk 2018

Ljós tíni

Umbiðið hevur kórið Tarira
í samband við 100 ára
minniskonsert fyri Regini Dahl,
november 2018

Regin Dahl (Rekagrót 1985)

Kári Bæk 2018

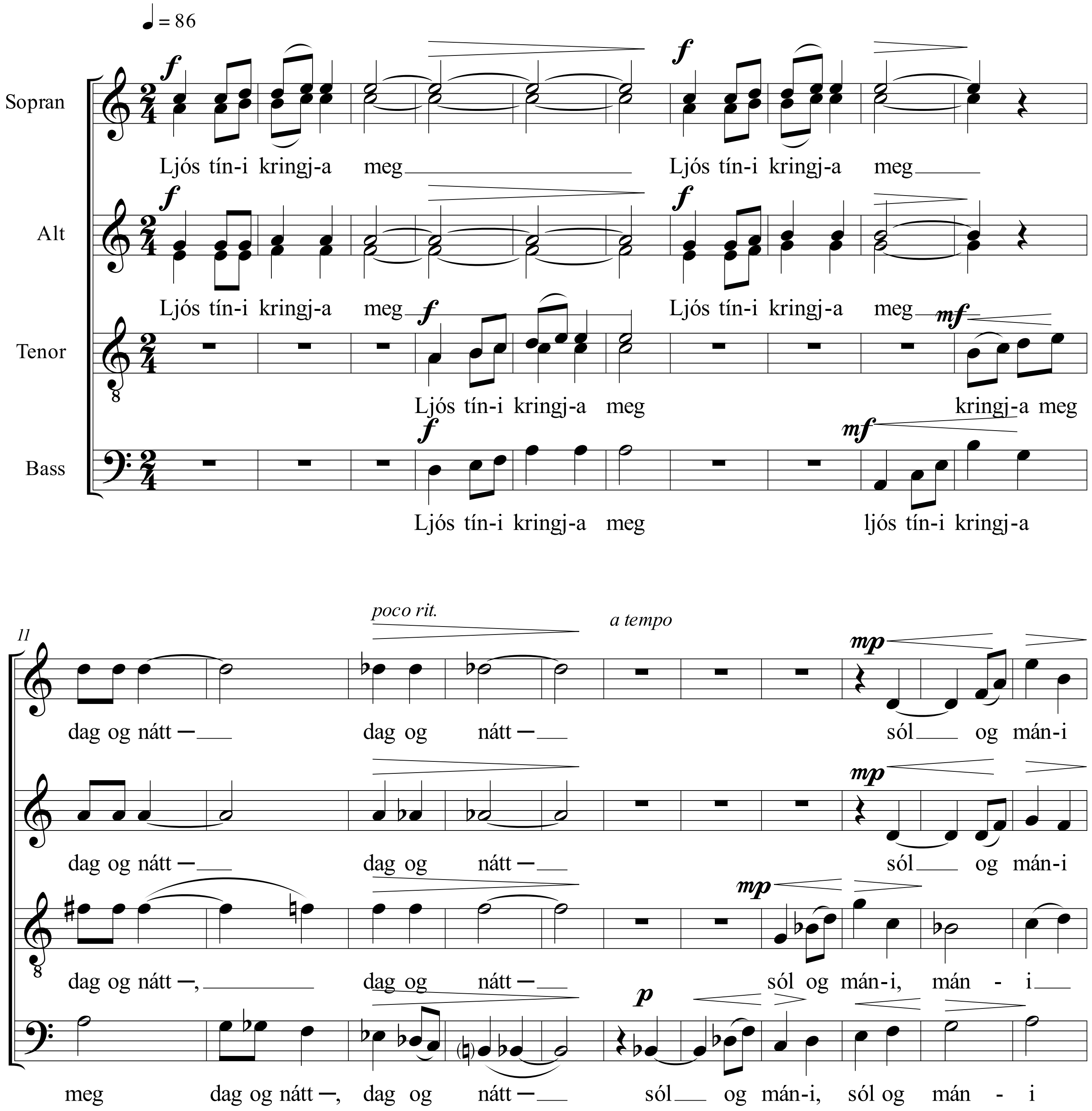

© kb 2018

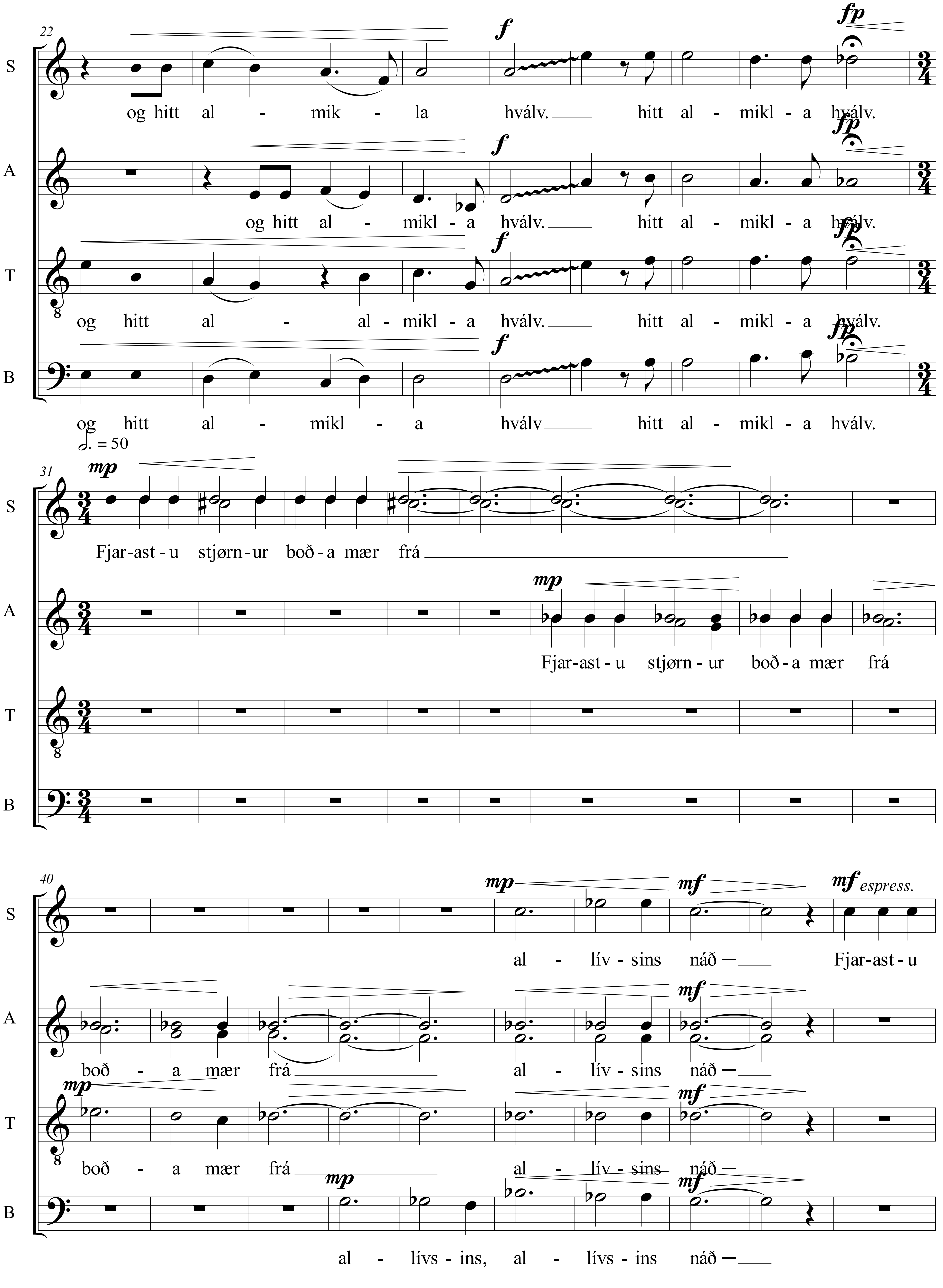
22
S
A
T
B
og hitt al - mik - la hválv. hitt al - mikl - a hválv.
og hitt al - mikl - a hválv. hitt al - mikl - a hválv.
og hitt al - al - mikl - a hválv. hitt al - mikl - a hválv.
og hitt al - mikl - a hválv hitt al - mikl - a hválv.
= 50
31
Fjar-ast - u stjørn - ur boð - a mær frá
Fjar-ast - u stjørn - ur boð - a mær frá
40
mp
mf
mf espress.
al - lív - sins náð — Fjar-ast - u
boð - a mær frá al - lív - sins náð —
boð - a mær frá al - lív - sins náð —
al - lívs - ins, al - lívs - ins náð —

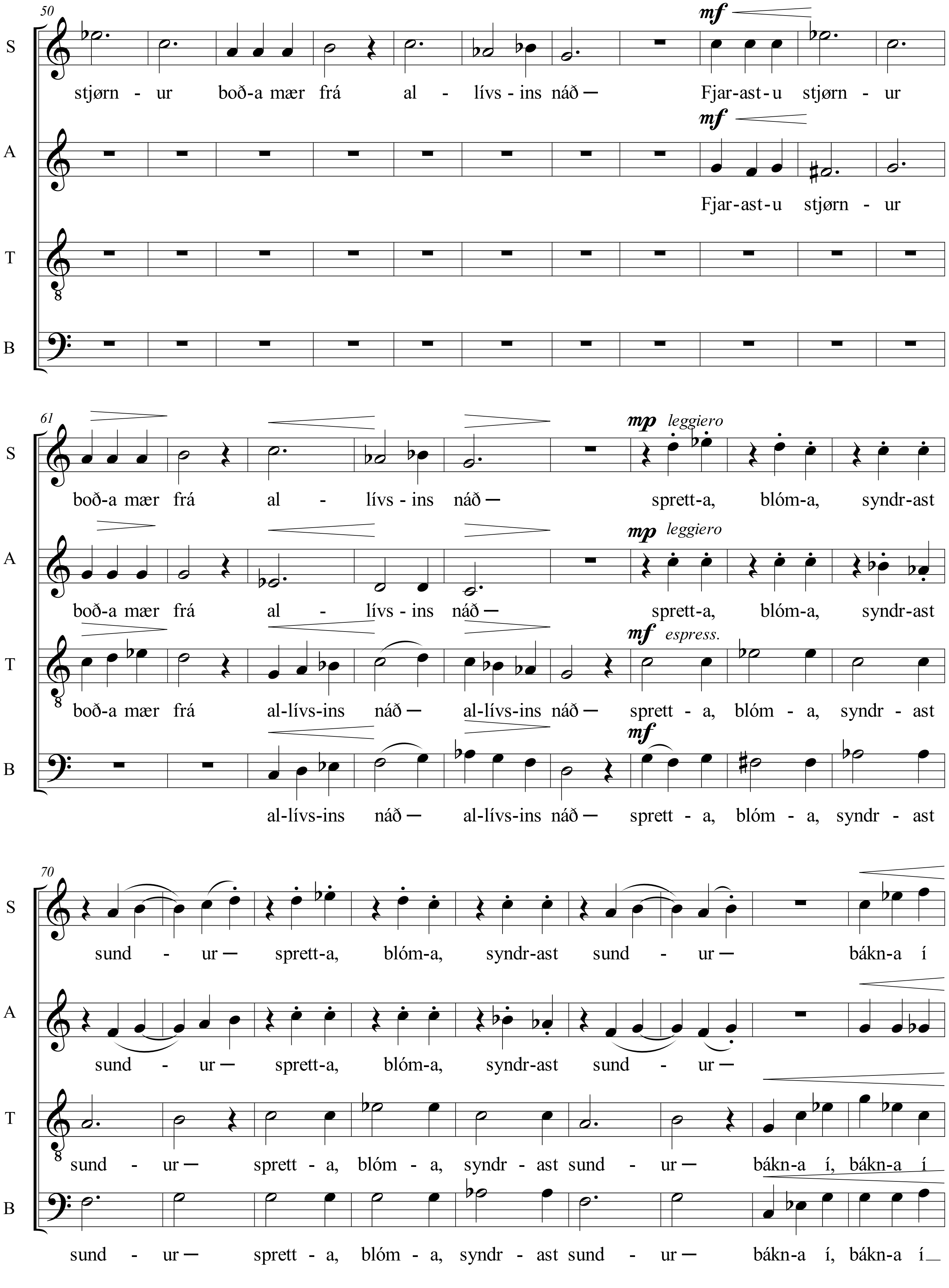
50
S
A
T
B
mf
stjørn - ur boð-a mær frá al - lívs - ins náð —
Fjar-ast-u stjørn - ur
mf
Fjar-ast-u stjørn - ur
61
boð-a mær frá al - lívs - ins náð —
mp leggiero
sprett-a, blóm-a, syndr-ast
boð-a mær frá al - lívs - ins náð —
mp leggiero
sprett-a, blóm-a, syndr-ast
boð-a mær frá al-lívs-ins náð — al-lívs-ins náð —
mf espress.
sprett - a, blóm - a, syndr - ast
mf
al-lívs-ins náð — al-lívs-ins náð — sprett - a, blóm - a, syndr - ast
70
sund - ur — sprett-a, blóm-a, syndr-ast sund - ur — bákn-a í
sund - ur — sprett-a, blóm-a, syndr-ast sund - ur —
sund - ur — sprett - a, blóm - a, syndr - ast sund - ur — bákn-a í, bákn-a í
sund - ur — sprett - a, blóm - a, syndr - ast sund - ur — bákn-a í, bákn-a í

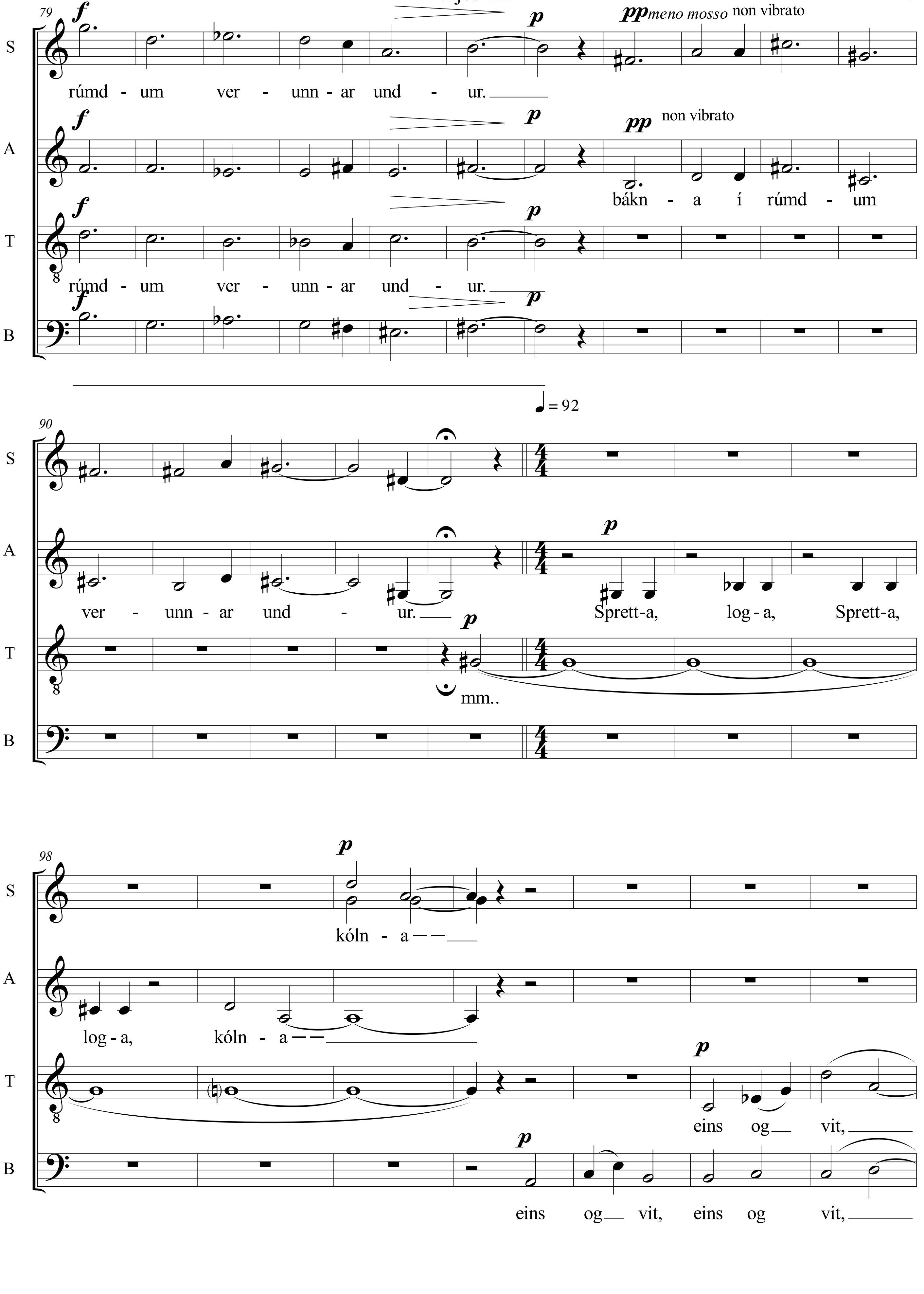
79
S
A
T
B
f
p
pp meno mosso non vibrato
pp non vibrato
rúmd - um ver - unn - ar und - ur.
bákn - a í rúmd - um
rúmd - um ver - unn - ar und - ur.
90
♩ = 92
ver - unn - ar und - ur.
Sprett-a, log - a, Sprett-a,
mm..
98
kóln - a
log - a, kóln - a
eins og vit,
eins og vit, eins og vit,

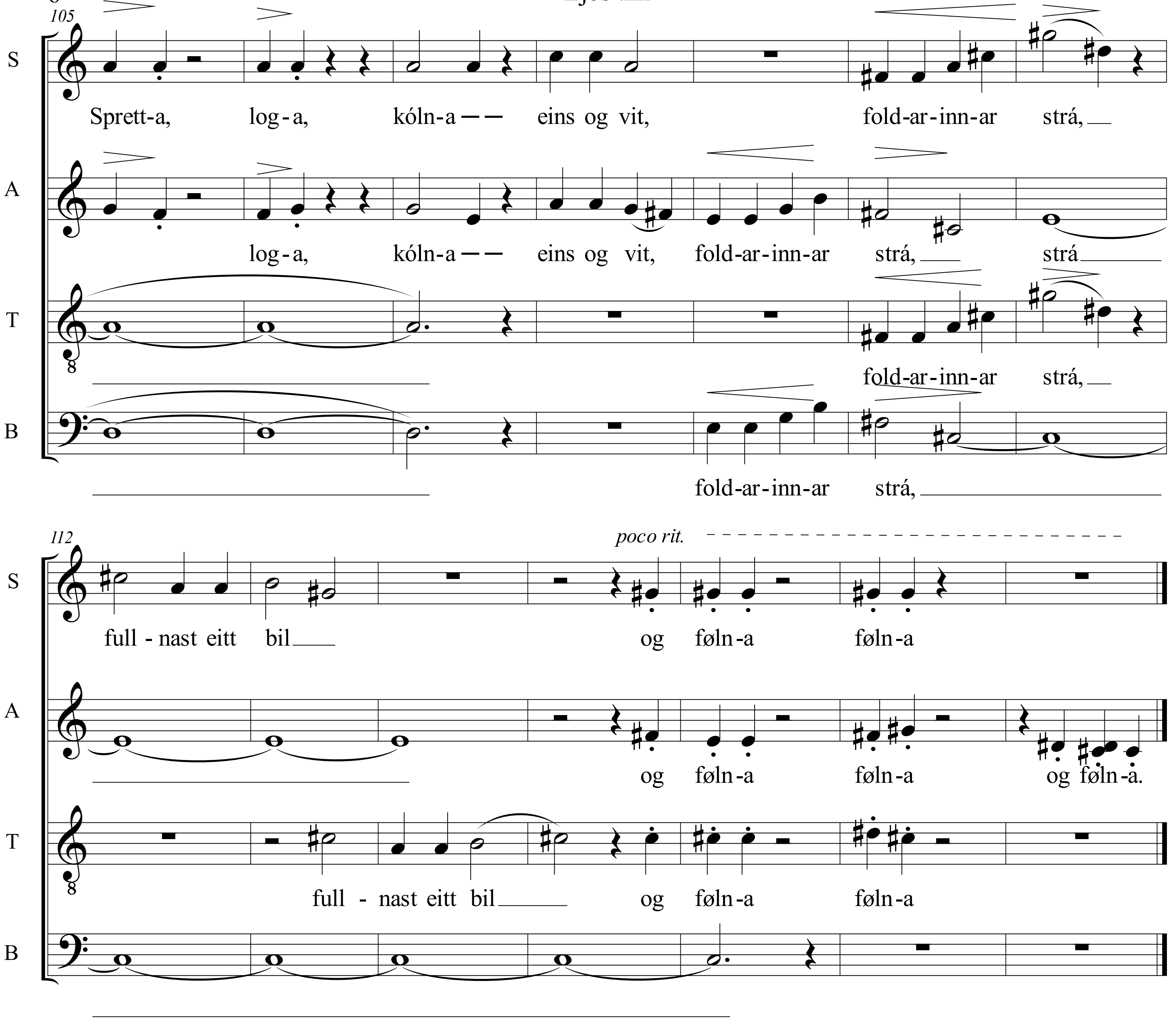
105
S
Sprett-a, log-a, kóln-a — — eins og vit, fold-ar-inn-ar strá,
A
log-a, kóln-a — — eins og vit, fold-ar-inn-ar strá, strá
T
fold-ar-inn-ar strá,
B
fold-ar-inn-ar strá,
112
poco rit.
S
full-nast eitt bil og føln-a føln-a
A
og føln-a føln-a og føln-a.
T
full-nast eitt bil og føln-a føln-a
B